



METIERS DE LA SANTE

FORUM « Prête-moi ta blouse »
Simu Santé, CHU Amiens

Le CHU Amiens-Picardie forme à 14 professions de santé

Accessibles sans condition de diplômes ou après le Bac

Site internet du centre de pédagogie : <https://simusante.com/>

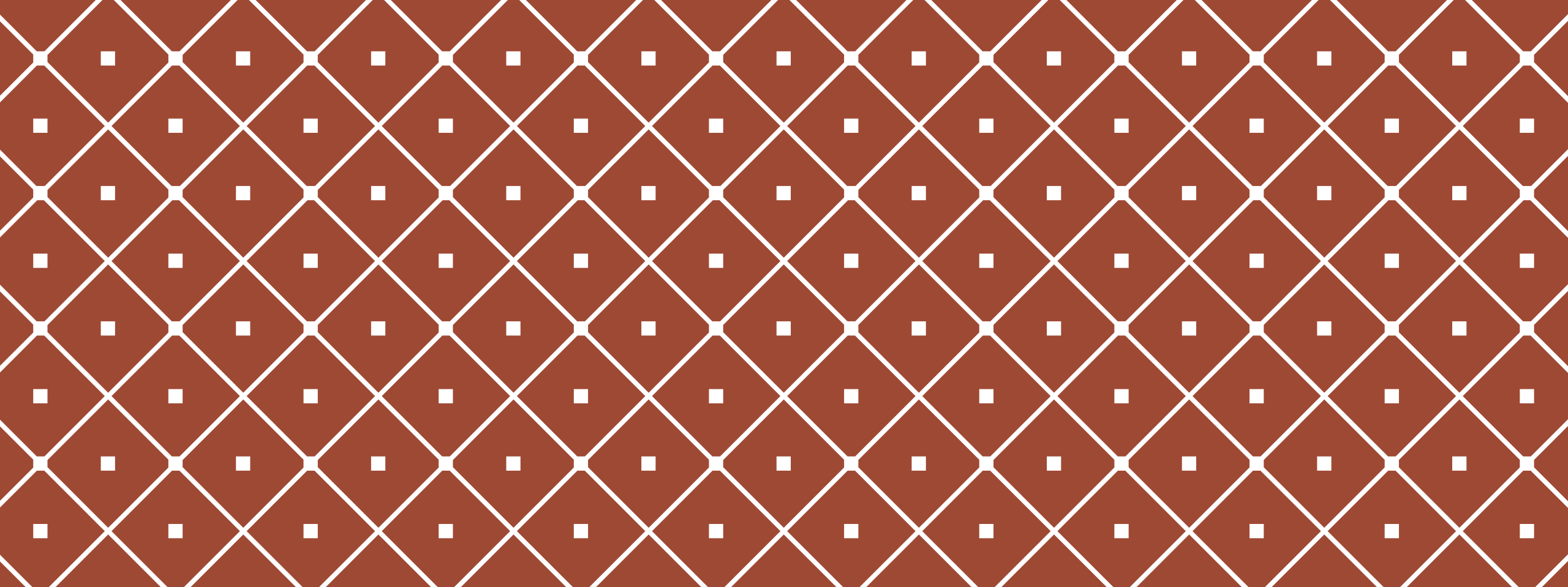

FORMATIONS SANS CONDITIONS | DE DIPLOMES

AIDE-SOIGNAT (E)

- **Site** : <https://www.chu-amiens.fr/etudiants/sans-diplome/ifas-institut-formation-aides-soignants/>
- **Durée de la formation** : 44 semaines
- **Effectif** : 80 élèves
- **Mission**: intégré à l'équipe de soins, il/elle assiste l'infirmier(ère) dans les activités du quotidien, en contribuant au bien-être des malades par l'accompagnement des gestes de la vie quotidienne et l'aide au maintien de leur autonomie.

■ **Déroulement de la formation:**

22 semaines de formation théorique

22 semaines de stage (4x 5 ou 7 semaines)

■ **Évaluation:**

Pour obtenir le diplôme, il y a 5 blocs de formation à valider :

Bloc 1 : Étude de situation / Évaluation des compétences en milieu professionnel

Bloc 2 : Étude de situation en lien avec les modules 3 et 4 / Évaluation comportant une pratique simulée en lien avec le module 5 / Évaluation des compétences en milieu professionnel / Attestation de formation gestes et soins d'urgence de niveau 2

Bloc 3 : Étude de situations relationnelles pouvant comporter une pratique simulée / Évaluation des compétences en milieu professionnel

Bloc 4 : Évaluation à partir d'une situation d'hygiène identifiée en milieu professionnel / Évaluation des compétences en milieu professionnel

Bloc 5 : Étude de situation pouvant comporter une pratique simulée / Évaluation des compétences en milieu professionnel



Contact : 03 22 45 54 98

Mail : ifas@chu-amiens.fr

AMBULANCIER (E)

- **Site** : <https://www.chu-amiens.fr/etudiants/sans-diplome/ifa-institut-de-formation-ambulanciers/>
- **Durée de la formation** : 23 semaines
- **Effectif** : 32 élèves / session
- **Mission**: assure la prise en charge et le transport de malades ou de blessés vers les services d'urgence ou services adaptés, au sein d'un transport sanitaire. Veille à l'entretien du véhicule, à l'assistance du malade, voire à l'aide dans les démarches administratives.

■ **Déroulement de la formation:**

16 semaines de formation théorique

7 semaines de stage

■ **Evaluation:**

L'obtention du diplôme réside en la validation de chacun des 5 Blocs de compétences par des évaluations de pratiques simulées et validation des compétences professionnelles au cours des stages.



Contact : 03 22 66 81 12

Mail : ifa.secretariat@chu-amiens.fr

AUXILIAIRE DE PUERICULTURE

- **Site** : <https://www.chu-amiens.fr/etudiants/sans-diplome/ifap-institut-de-formation-auxiliaires-de-puericulture/>
- **Durée de la formation** : 44 semaines
- **Effectif** : 20 élèves
- **Mission**: réalise des activités d'éveil et de soins, à destination d'enfant, favorisant son bien-être et son développement.

■ **Déroulement de la formation:**

22 semaines de formation théorique

22 semaines de stage

■ **Évaluation:**

Pour obtenir le diplôme, il faut valider les 5 blocs de compétences :

Bloc 1 : Étude de situation / Évaluation des compétences en milieu professionnel

Bloc 2 : Étude de situation en lien avec les modules 3 et 4 / Évaluation comportant une pratique simulée en lien avec le module 5 / Évaluation des compétences en milieu professionnel / Attestation de formation gestes et soins d'urgence de niveau 2

Bloc 3 : Étude de situations relationnelles pouvant comporter une pratique simulée / Évaluation des compétences en milieu professionnel

Bloc 4 : Évaluation à partir d'une situation d'hygiène identifiée en milieu professionnel / Évaluation des compétences en milieu professionnel

Bloc 5 : Étude de situation pouvant comporter une pratique simulée / Évaluation des compétences en milieu professionnel



Contact : 03 22 45 59 94

Mail : ifap.secretariat@chu-amiens.fr

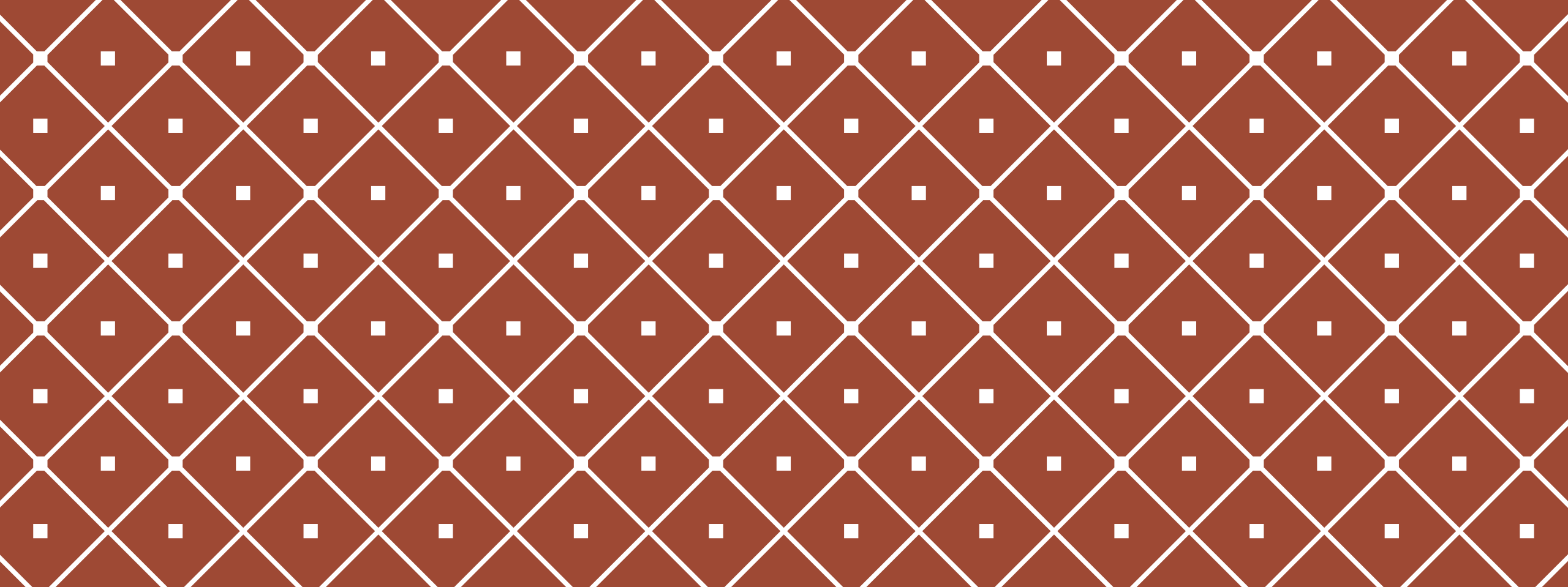

FORMATIONS | POST-BAC

ASSISTANT (E) DE REGULATION

- **Site** : <https://www.chu-amiens.fr/etudiants/apres-le-bac/cfarm-centre-formation-assistants-regulation-medicale/>
- **Durée de la formation** : 11 mois
- **Effectif** : 50 élèves
- **Mission**: participe à la régulation médicale par les appels téléphoniques des personnes en détresse; il accueille, écoute, analyse, puis transfère l'appel au médecin et mobilise les moyens opérationnels nécessaires.

■ Déroulement de la formation:

21 semaines de formation théorique

21 semaines de stage

■ Admission:

Le dossier est à télécharger sur <https://www.chu-amiens.fr/wp-content/uploads/2023/01/CHU-Amiens-Picardie-CFARM-Dossier-inscription-2023.pdf>

Ou via <https://www.chu-amiens.fr/etudiants/apres-le-bac/cfarm-centre-formation-assistants-regulation-medicale/> (dans le calendrier de formation)

L'inscription est possible l'année de terminale sous réserve de l'obtention du bac.



Contact : 03 22 08 87 25

Mail : cfarmg4.secretariat@chu-amiens.fr

INFIRMIER (E)

- **Site :** <https://www.chu-amiens.fr/etudiants/apres-le-bac/ifsi-institut-de-formation-en-soins-infirmiers/>
- **Durée de la formation :** 3 ans
- **Effectif :** 180 étudiants
- **Mission:** coordonne et réalise les soins destinés à maintenir et restaurer la santé des personnes dans divers services.
- **Evolution :** Avec le diplôme d'Infirmier Diplômé d'État, plusieurs évolutions d'IDE spécialisés sont possibles :
 - [infirmiers puériculteurs](#) (IPDE)
 - [infirmiers anesthésistes](#) (IADE)
 - [infirmiers de bloc opératoire](#) (IBODE)
 - [cadres de santé](#) (CDS)
 - [infirmiers de pratique avancée](#) (IPA)

■ **Déroulement de la formation:**

2100h de formation théorique

60 semaines de stage et 900h de travail complémentaire

■ **Admission:**

Pour les candidats en terminale ou bacheliers, l'inscription se fait via Parcoursup



Contact : 03 22 45 56 09 / 03 22 45 59 88

Mail : ifsi.secretariat@chu-amiens.fr

ERGOTHERAPEUTE

- **Site :** <https://www.chu-amiens.fr/etudiants/apres-le-bac/institut-de-formation-en-ergotherapie/>
- **Durée de la formation :** 3 ans
- **Effectif :** 20 étudiants
- **Mission:** prend en charge la personne lorsqu'un problème de santé limite ses capacités à effectuer des soins, se déplacer, ou communiquer. Il aide à prévenir et réduire les situations d'handicap par le maintien d'activités du quotidien.

■ **Déroulement de la formation:**

2000h de formation théorique

1260h de stage et 888h de travail complémentaire

■ **Admission:**

Pour les candidats en terminale ou bacheliers, l'inscription se fait via Parcoursup

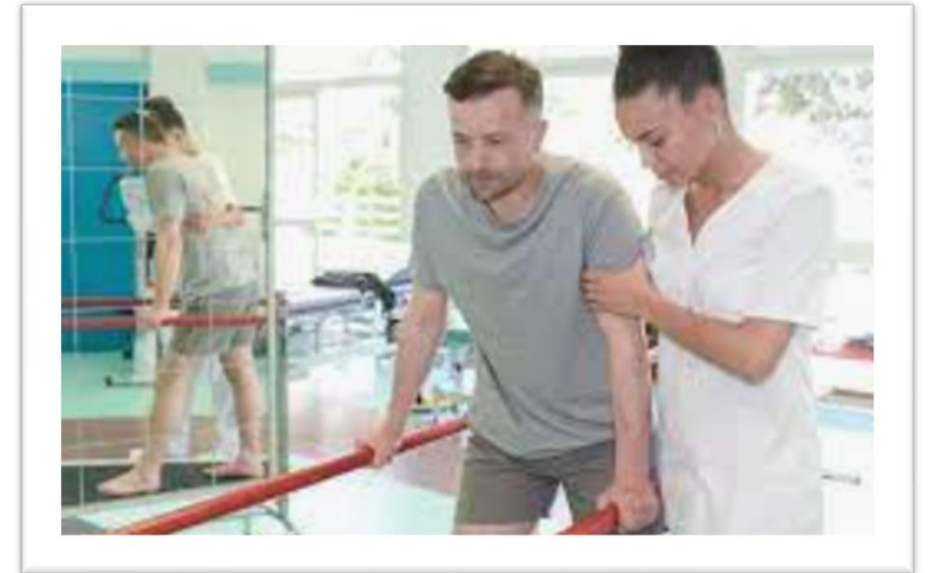

Contact : 03 22 08 87 34

Mail : ife.secretariat@chu-amiens.fr

MANIPULATEUR (TRICE) D'ELECTRORADIOLOGIE

- **Site :** <https://www.chu-amiens.fr/etudiants/apres-le-bac/ifmem-institut-de-formation-de-manipulateurs-electroradiologie-medicale/>
- **Durée de la formation :** 3 ans
- **Effectif :** 33 étudiants
- **Mission:** participe à la réalisation d'imageries médicales par des techniques et des matériels innovants, aide aux diagnostics.

■ **Admission:**

Pour les candidats en terminale ou bacheliers, l'inscription se fait via Parcoursup



Contact : 03 22 08 87 10

Mail : ifmem.secretariat@chu-amiens.fr

TECHNICIEN DE LABORATOIRE MEDICAL

- **Site :** <https://www.chu-amiens.fr/etudiants/apres-le-bac/iftlm-institut-de-formation-de-techniciens-de-laboratoire-medical/>
- **Durée de la formation :** 3 ans
- **Effectif :** 25 étudiants
- **Mission:** participe à la prévention, au dépistage et au diagnostic de différentes pathologies; par des examens de biologie médicale ou d'anatomie. Il participe également à la recherche, aux avancées médicales.

■ **Déroulement de la formation:**

32 semaines de stage et 888h de travail complémentaire

■ **Evaluation :**

L'institut de Formation de Techniciens de Laboratoire Médical du CHU Amiens-Picardie dispense un enseignement professionnel de 3 ans qui prépare l'étudiant à l'obtention de :

- Diplôme d'État de Technicien de Laboratoire Médical : DETLM,
- Attestation de Formation aux Gestes et Soins d'Urgence de niveau II,
- Certificat de Capacité à Effectuer des Prélèvements Sanguins,
- Licence « Sciences Pour la Santé » (SPS) parcours « Biologie Humaine – Technologie de la Santé » (BHTS) en partenariat avec le pôle santé de l'UPJV

■ **Admission:**

Pour les candidats en terminale ou bacheliers, l'inscription se fait via Parcoursup



Contact : 03 22 08 87 50
Mail : iftab@chu-amiens.fr

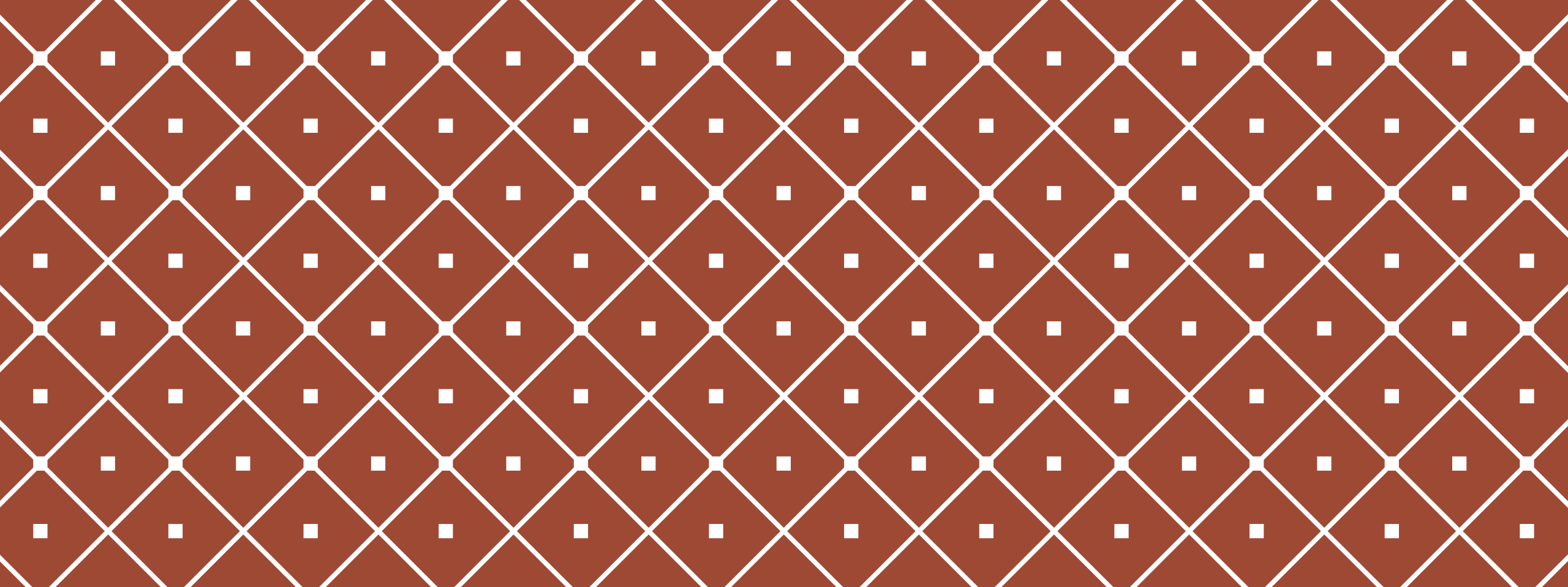

FORMATIONS APRES UNE 1^{ÈRE} ANNÉE | DE PASS, LAS

EXPLICATIONS: CONDITIONS D'ACCÈS AUX ÉTUDES DE SANTÉ : MÉDECINE, MAÏEUTIQUE, ODONTOLOGIE, PHARMACIE, SAGE-FEMME, MASSO-KINÉSITHÉRAPIE.

PASS : Parcours Accès Spécifique Santé = première année de licence centrée sur le domaine santé, au sein de l'UFR des Sciences médicales et Paramédicales.

Site : <https://www.u-picardie.fr/ufr/medecine/pass/acces-aux-etudes-de-sante-2020-2021-575348.kjsp?RH=1443608920675>

Le PASS s'adresse aux étudiants convaincus de leur vocation pour les métiers du secteur médical. Si en PASS votre formation sera majoritairement axée sur le domaine de la santé, **vous devrez aussi choisir une mineure dans une autre discipline** (droit, psycho, biologie, physique-chimie...).

■ Admission:

Pour les candidats en terminale ou bacheliers, l'inscription se fait via Parcoursup

Si vous validez votre 1^{ère} année en PASS, vous candidatez aux études de santé qui vous intéressent (maïeutique, médecine, odontologie ou pharmacie). Si vous n'êtes pas admis, vous pouvez accéder directement en 2^{ème} année de la licence qui correspond à l'option de votre PASS, et recandidater ensuite aux études de santé après au moins une année supplémentaire (en L2 ou L3 par exemple).

Si vous ne validez pas votre 1^{ère} année en PASS, vous ne pouvez pas candidater aux études de santé, ni redoubler cette année. Vous devez, si vous souhaitez poursuivre vers d'autres études supérieures, vous réorienter via Parcoursup.

EXPLICATIONS: CONDITIONS D'ACCÈS AUX ÉTUDES DE SANTÉ : MÉDECINE, MAÏEUTIQUE, ODONTOLOGIE, PHARMACIE, SAGE-FEMME, MASSO-KINÉSITHÉRAPIE.

- **LAS** : Licence Accès Santé = Licence dans une discipline autre que la santé, tout en ayant la possibilité de rejoindre le cursus santé. Il faut s'inscrire à l'option santé via un formulaire accessible sur le site. Les LAS sont des années de Licence contenant des enseignements correspondant à la discipline choisie (Droit, Biologie, Maths, Lettres...), des enseignements liés à l'option « santé » (10 crédits ECTS) qui apportent les compétences nécessaires à la poursuite d'études en santé
- **Site** : <https://www.u-picardie.fr/ufr/medecine/pass/parcours-acces-specifique-sante-pass-415338.kjsp>
- **Admission:**

Pour les candidats en terminale ou bacheliers, l'inscription se fait via Parcoursup

Si vous validez votre 1^{ère} année de licence, vous pouvez candidater dans la ou les études de santé qui vous intéressent. Si vous n'êtes pas admis pour ces études de santé, vous pouvez poursuivre en 2^{ème} année de votre licence, et si vous le souhaitez, recandidater aux études de santé après au moins une année supplémentaire (en L2 ou L3 par exemple).

Si vous ne validez pas votre 1^{ère} année de licence, vous ne pouvez pas candidater aux études de santé, mais vous pouvez redoubler cette 1^{ère} année ou vous réorienter vers d'autres études supérieures via Parcoursup.

SAGE-FEMME

- **Site :** <https://www.chu-amiens.fr/etudiants/apres-las-pass-staps/ecole-sages-femmes-michel-vitse/>
- **Durée de la formation :** 5 ans
- **Effectif :** 35 étudiants
- **Mission:** assure le suivi prénatal, pratique les accouchements et prodigue les soins nécessaires au nouveau-né, à la mère.
- **Accès:**
Via un PASS ou une LAS



Contact : 03 22 53 36 99

Mail : ecole.sages-femmes@chu-amiens.fr

KINE

- **Site :** <https://www.chu-amiens.fr/etudiants/apres-las-pass-staps/ifmk-institut-de-formation-en-masso-kinesitherapie/>
- **Durée de la formation :** 5 ans
- **Effectif :** 60 étudiants
- **Mission:** Met en œuvre la rééducation des troubles du mouvement ou de la motricité de la personne, ainsi que des déficiences ou des altérations des capacités
- **Accès:**
Via un PASS ou une LAS ou 1^{ère} année de staps



Contact : 03 22 45 59 92
Mail : ifmk@chu-amiens.fr

MEDECINE

■ **Site :** [https://www.u-picardie.fr/ufr/medecine/nos-
formations/formations-de-l-ufr-de-medecine-110353.kjsp](https://www.u-picardie.fr/ufr/medecine/nos-formations/formations-de-l-ufr-de-medecine-110353.kjsp)

■ **Accès:**

Via un PASS ou une LAS ou 1^{ère} année de staps

■ **A savoir :** Il existe 44 spécialités de médecine : 13 spécialités chirurgicales (chirurgie vasculaire, gynécologie-obstétrique, etc.) ; 30 spécialités médicales (psychiatrie, pneumologie, radiologie et imagerie médicale, etc.) ; la biologie médicale. Selon les spécialités, le nombre de places ouvertes chaque année varie fortement : en 2022-2023, 27 places en neurochirurgie, 492 en anesthésie-réanimation, 3 388 places en médecine générale, etc.



Contact : 03 22 82 77 19

Mail : polesante@u-picardie.fr

Pour les candidats admis en médecine, le 1er cycle (2e et 3e années) vise à apporter les connaissances scientifiques nécessaires à l'exercice d'une profession médicale et à étudier l'homme sain et l'homme malade.

Le 2e cycle ou externat (4, 5 et 6e années) permet d'acquérir une formation médicale complète, axée sur les pathologies, leur thérapeutique et leur prévention. Au programme : gériatrie, appareil locomoteur, neurologie, cancérologie, pédiatrie, etc. Les étudiants acquièrent le minimum à savoir dans chaque spécialité.

À la fin de la 6e année, les étudiants obtiennent le DFASM (diplôme de formation approfondie en sciences médicales), reconnu au niveau master.

Le 3e cycle ou internat de médecine dure 3 ans pour devenir généraliste et de 4 à 6 ans pour les autres spécialités. Il est organisé en trois phases : le socle (1 an) qui revient sur les bases de la spécialité ; l'approfondissement (1 à 2 ans) pour commencer à s'autonomiser ; la consolidation (1 à 2 ans), sous statut de docteur junior, qui place l'étudiant en autonomie supervisée par un senior.

Les internes effectuent des stages semestriels, tout en conservant quelques enseignements théoriques. Membres de l'équipe médicale, ils acquièrent une autonomie qui va croissant avec l'expérience mais ils restent toujours sous la responsabilité des praticiens qui les forment. Par ailleurs, ils préparent une thèse d'exercice.

Après avoir validé stages, enseignements et mémoire, les internes obtiennent le DE de docteur en médecine, assorti du DES (diplôme d'études spécialisées) de la discipline suivie.